

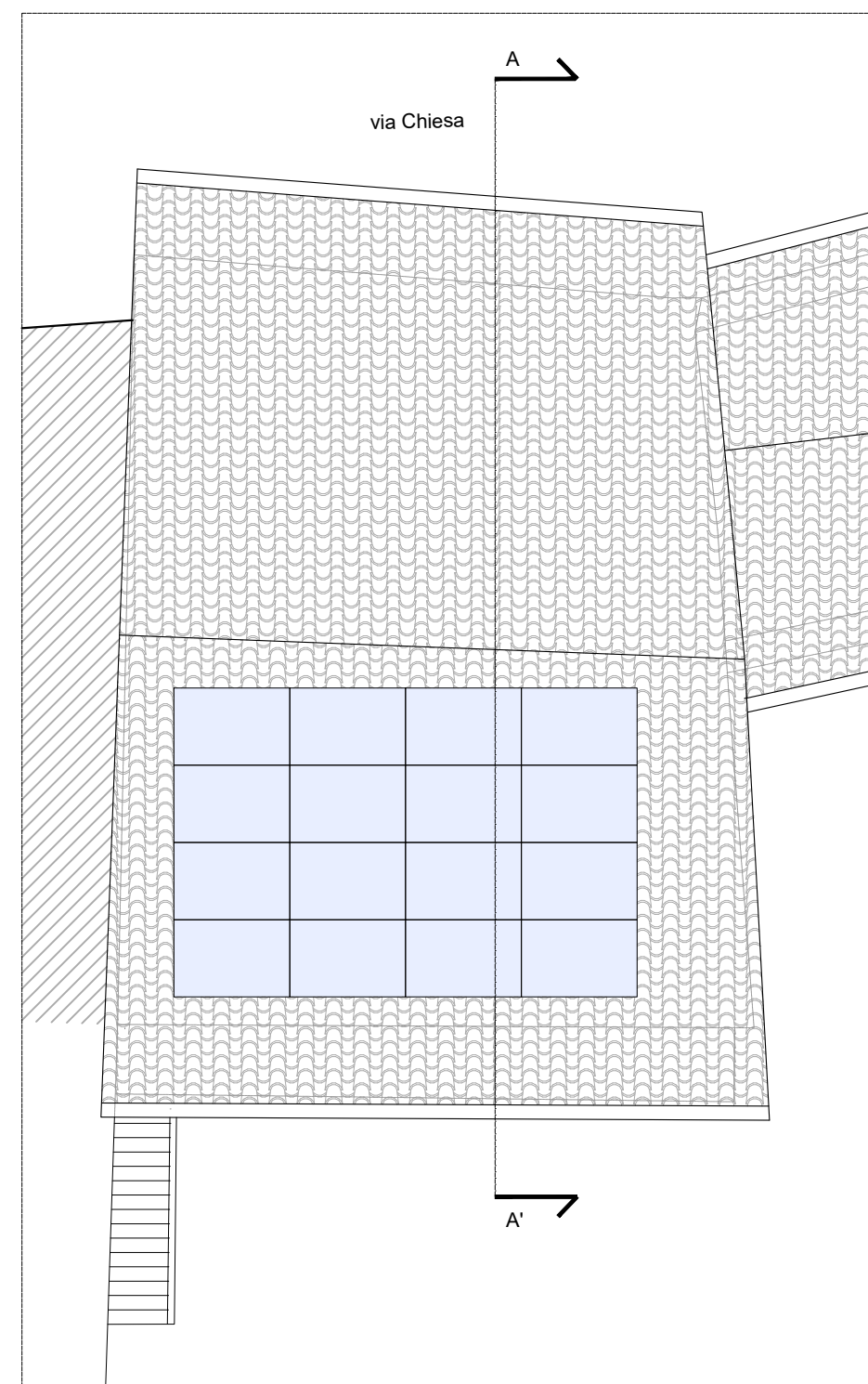

PLANIMETRIA GENERALE CON INDICAZIONE  
FABBRICATO OGGETTO DI INTERVENTO  
STATO DI FATTO

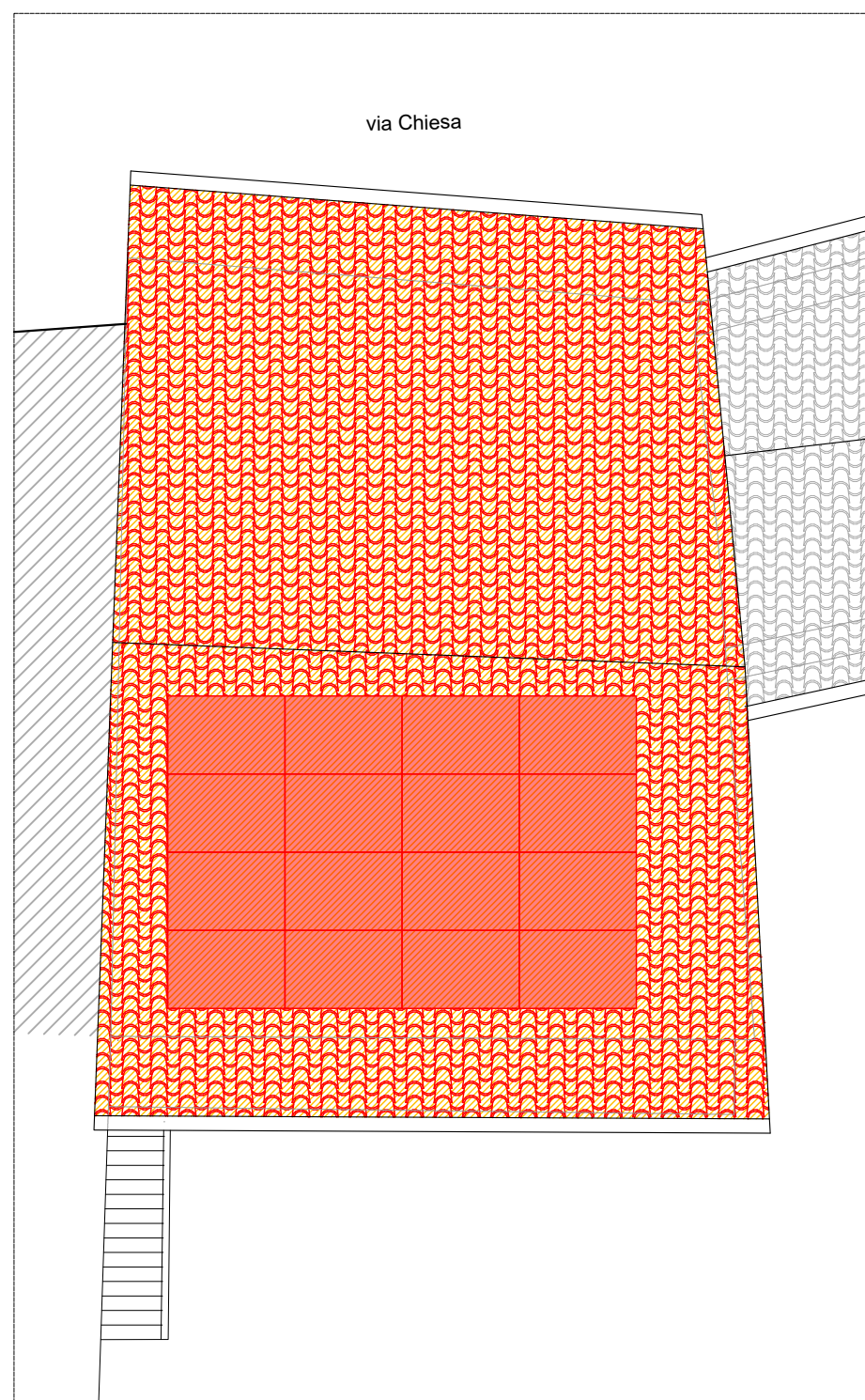

STRALCIO DI PLANIMETRIA GENERALE  
STATO DI PROGETTO



STRALCIO DI PLANIMETRIA GENERALE  
STATO DI RAFFRONTO

COMUNE DI MEZZOMERICO  
PROVINCIA DI NOVARA

SCIA ALT. AL PDC

RISTRUTTURAZIONE EDILIZIA

COMMITTENTE  
Dragomir Cristina

CANTIERE  
via Chiesa 14, Mezzomerico (NO)  
Foglio 6 Mappali: 139-141

PROGETTISTA  
Arch. Gianluca Ritucci

CODICE ELABORATO  
25010

PROGRESSIVO  
T01

SCALA  
1:100

TITOLO ELABORATO

PLANIMETRIA GENERALE CON PIANTE  
DELLE COPERTURE

ed.	rv.	oggetto revisione	redatto	controllato	approvato	data
01	00		RG	RG	RG	01/2026

codice lavoro: ARCHIVIO RS/25010\_Mezzomerico\_Cottinini fase: 1